Student artist 6A 呂樂瑤 (上課時，突然爆水管)

創作自白:
上課時，突然爆水管，師生都感到驚呀！

Student artist 6D 樊欣悅 (花店故事)

創作自白:
花店堆滿人群，所有貨品都熱買之中。

Student artist 6A 呂樂瑤 (花店故事)

創作自白:
花店店主向外揮手送別客人，情侶們買花後開心離去。

Student artist 6D 黃洛瑤 (花店故事)

創作自白:
走進花店，卻遇上了食人花

Student artist 6D 黃洛瑤 (青春的影子)

創作自白:
年輕的媽媽，拖著女兒，
於海灘散步。

Student artist 6A 呂樂瑤 (青春的影子)

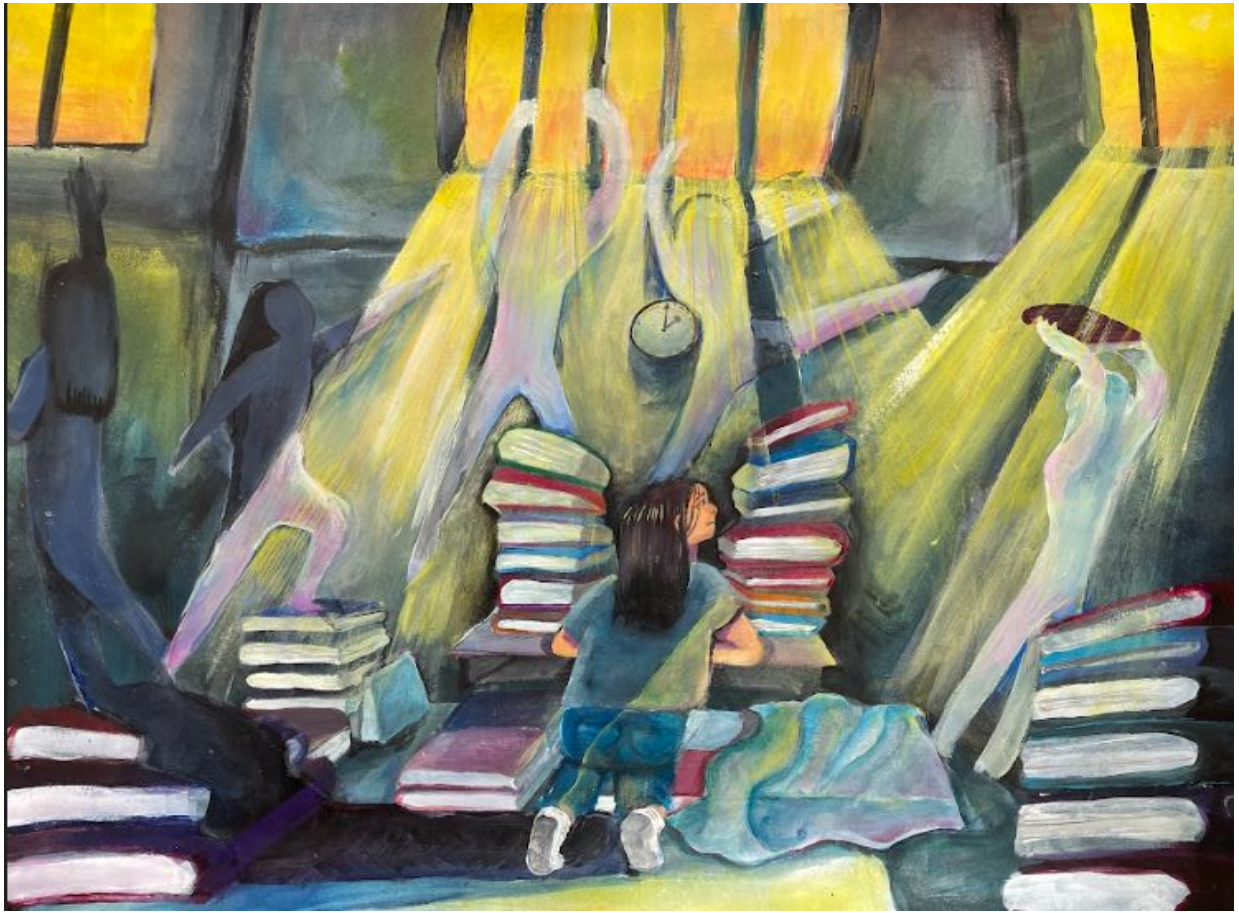

創作自白:

女孩努力應付考試，內心中不禁想外出玩樂，重拾個人的興趣。希望高考過後，生活可以再次平衡。

Student artist 6D 鄧詠雯 (青春的影子)

創作自白:
女孩看著自己跳舞的影子，沉醉著跳舞的快樂時刻。

Student artist 6D 樊欣悅 (人生舞者)

創作自白:

女孩不同時期的面貌展現於同一畫面之中，經歷成長，慢慢地踏上人生舞台。

Student artist 6D 黃沛希 (人生舞者)

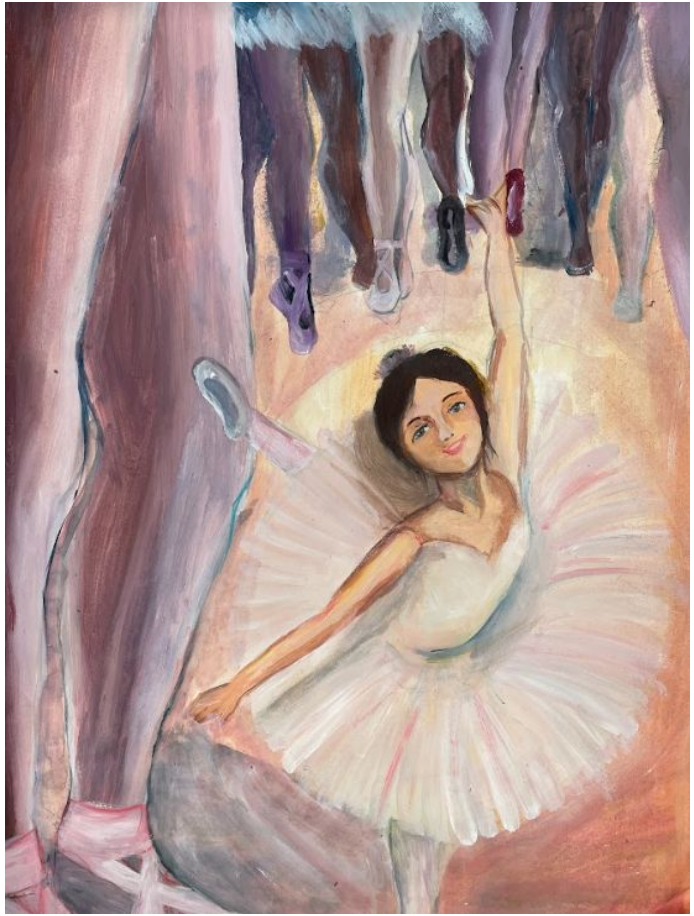

創作自白:
人生會遇到不同的人,
即使力量再小,
地位再微, 只要努力,
必定能夠展現個人光茫。

Student artist 6D 陳美枝(人生舞者)

創作自白:
人生旅途不知道何時才是高峰,
努力, 才是成功的要訣。

Student artist 6A 呂樂瑤 (人生舞者)

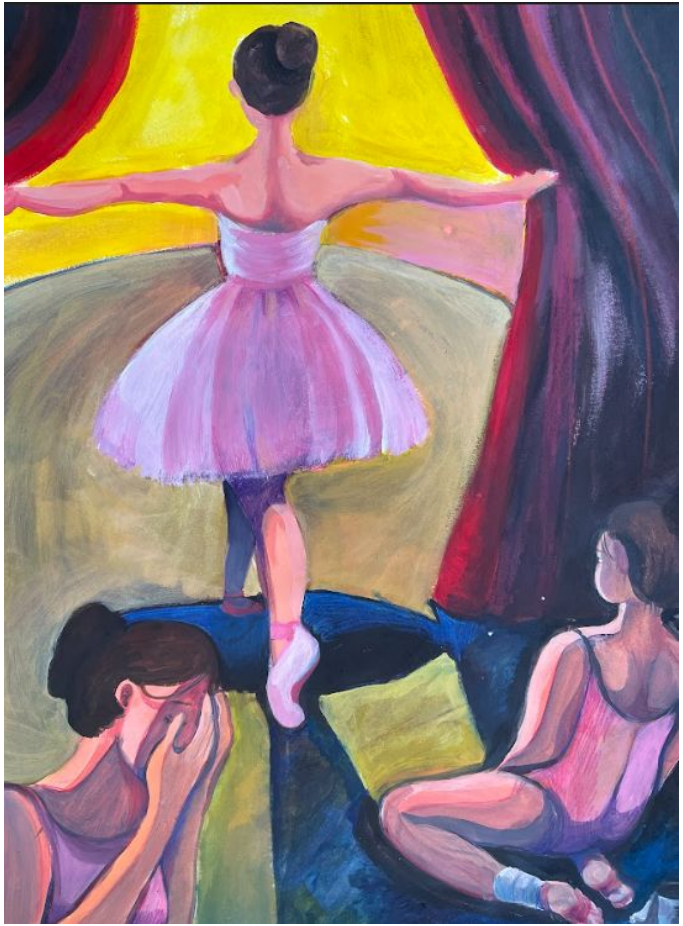

創作自白:
人生非一帆風順，哀傷過後，
笑迎未來。

Student artist 6D 樊欣悅 (現今世代的婚姻)

創作自白:

世紀婚姻遇上世紀疫情,
即使保持距離, 但也不難感受永不分離的愛。

Student artist 6A 呂樂瑤 (池中之物)

創作自白:

玩具小船, 跌進了水池,
主角用手試圖找回寶物,
但被一眾魚兒視作「珍寶」。

Student artist 6D 樊欣悅 (池中之物)

創作自白:
小女飛魚在水中暢游,
希望經過努力練習, 成為非池中物。

Student artist 6D 樊欣悅 (無處容身)

創作自白:

疫情加重，為求減少風險，
禁堂食成為了人們的不二選擇，不少建築工人、清潔人員都沒有地方進食，只能選擇坐餐廳
外，拿著外賣盒進食。

Student artist 6A 呂樂瑤 (拍賣場的奇遇)

創作自白:
拍賣進行中
一個神秘的盒子，正慢慢打開，是甚麼東西，令各人驚呀？